

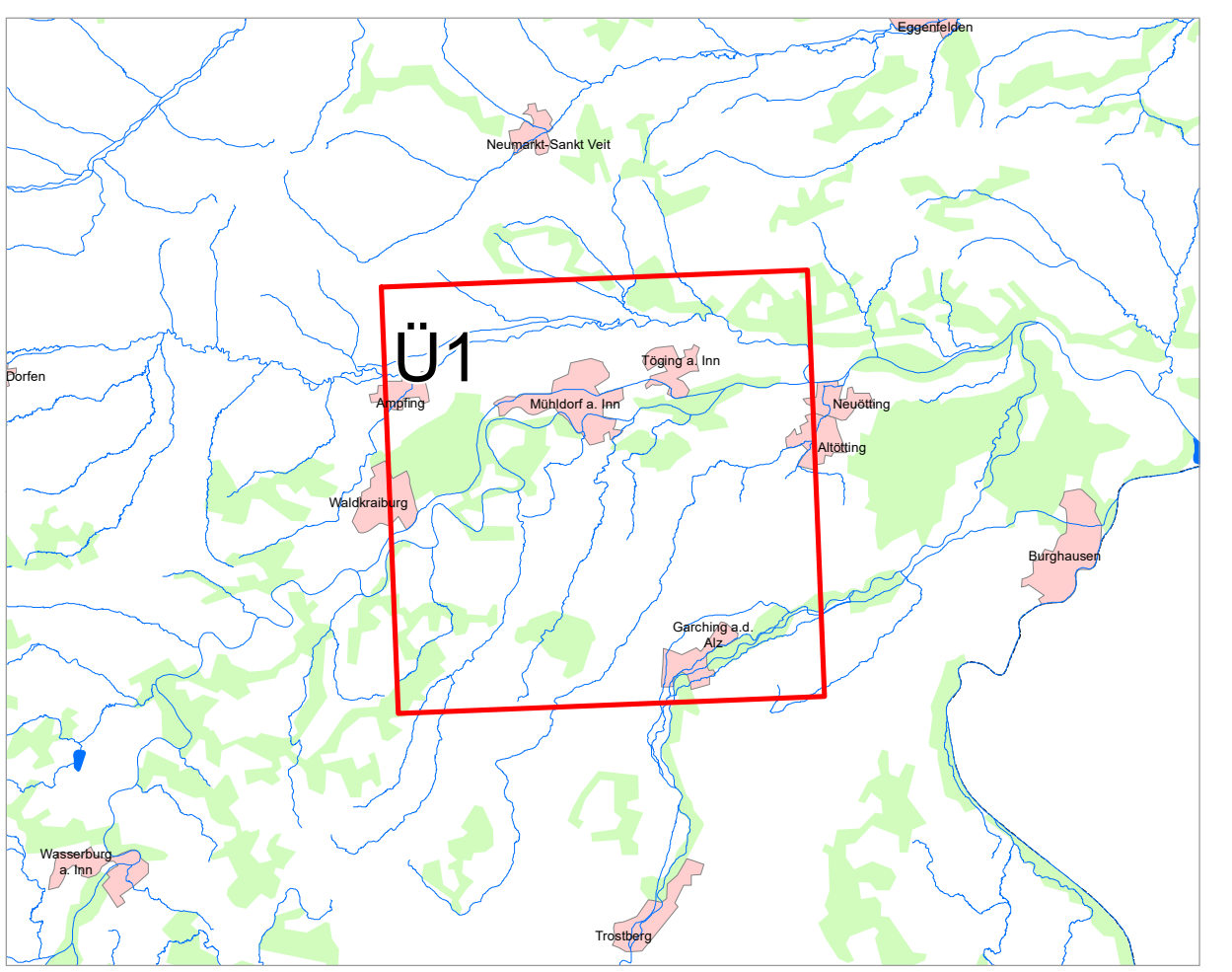

- Legende**
- festgesetztes Überschwemmungsgebiet
  - Landkreis
  - Gemeinde
  - Blattsnitte



Geobasisdaten: Amtliches Liegenschaftskatasterinformationssystem (ALKIS) 1:1000 Fachdaten: © Bayerische Vermessungsverwaltung 2023 Informationssystem Wasserwirtschaft		
Vorhaben: Gew III, Grünbach Fluss-km 0,000 bis 11,000 Festsetzung des Überschwemmungsgebiets	Anlage: <b>2.1</b> Plan-Nr.: <b>Ü1</b>	
Vorhabensträger: Wasserwirtschaftsamt Rosenheim Landkreis: Mühldorf a. Inn (Lk.) Gemeinde: Mühldorf a. Inn, Oberneukirchen, Polling	Ausgabe vom: 13.11.2023 Entwurf: 1:25.000 Entwurfsverfasser: <b>Übersichtskarte</b> Datum: 13.11.2023	
Entwurfsverfasser: <b>Wasserwirtschaftsamt Rosenheim</b> Datum: 13.11.2023		Datum, Name: 20.10.23 Krieger gezeichnet: 20.10.23 Krieger geprüft: 13.11.23 Hätzmann